

Biotopbogen Schleswig-Holstein

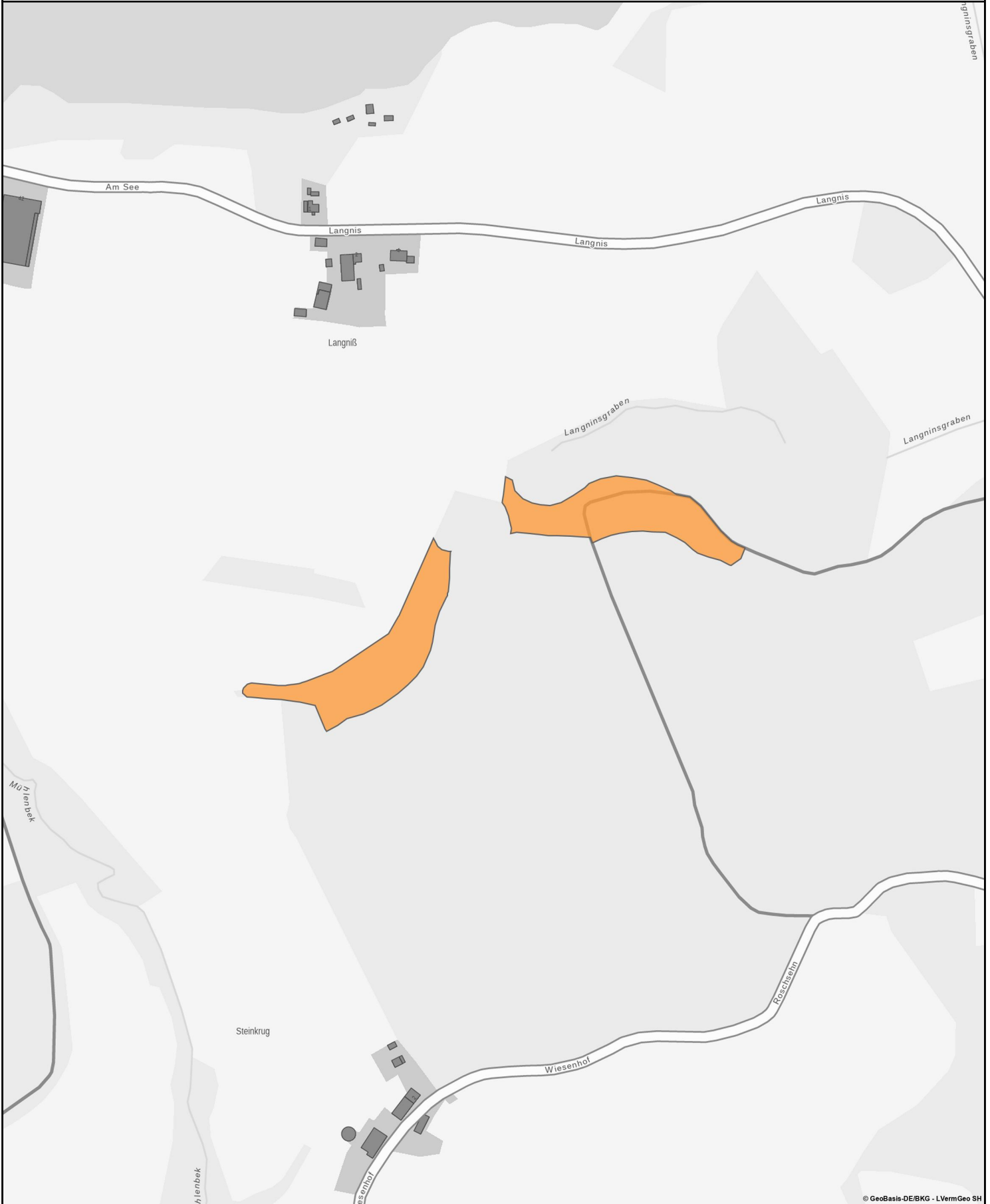

Lage des Biotops



© GeoBasis-DE/BKG - LVermGeo SH

Suchergebnis: Lage der gesetzlich geschützten Biotope und/oder Lebensraumtypen

 LRT und gesetzlich geschütztes Biotop

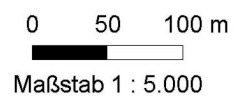

Kartier-Datum	19.08.2018	Änderungs-Datum		Ausgabe-Datum	03.08.2021	Seite	2 von 2
----------------------	------------	------------------------	--	----------------------	------------	--------------	---------